"EL MISTERIOSO X"
EPISODIOS COMPLETOS
UN TRIUNFO DE BASIL
1'25 PTS

EL MISTERIOSO X"
en
UN TRIUNFO DE BASIL
"EL MISTERIOSO X" EN UNIÓN DE TOMMY Y BASIL, HAN VENCIDO A LOS GANGTERS DEL YATE Y ESPERAN LA LLEGADA DE LEDOSKY DE UN MOMENTO A OTRO.
¡ESTA PARTIDA LA TENÉIS PERDIDA, AMIGOS!
¡DEJADNOS HUIR ANTES DE QUE VENGA LEDOSKY!
¿LE TENÉIS MIEDO, RUFIANES? ¡PUES LO SIENTO POR VOSOTROS!...
¡LEDOSKY NO OS ESCABECHARÁ, COMPADRES!...
¡MALDITOS PUERCOS!
¡NO NOS INSULTES O TE ATIZO EN LA MOLLERA, BRIBÓN!
¡BUENO, HOMBRE, BUENO! ¡NO TE ENFADES!...
¡TO JO! ¡BASILITO SABE COMO TRATAR A ESTA GENTE, "X"!
UNO DE LOS MARINOS DESPIERTA Y COMPRUEBA QUE ESTÁN ENCERRADOS.
¡RAYOS Y CENTELLAS! ¡DESPERTAD TODOS! ¡HEMOS SIDO TRAICIONADOS!...
¿QUÉ ES? ¿QUÉ DICES, NECIO?
¡MIENTRAS DORMÍAMOS, ALGUIEN NOS HA ENCERRADO, MALDITA SEA! ¡PUEDE QUE SE HAYAN ESCAPADO LOS PRISIONEROS!...
¡NO LO CREO, VOTO A SANES! ¡ABRID, ¡ABRIDME!...
¡DIABLO! ¡ME PARECE QUE TIENES RAZÓN!
¡APARTAOS, YO ECHARÉ LA PUERTA ABAJO!...
BASIL OYE LOS GRITOS Y SE DIRIGE ALLÍ.
¡HOLA, MONOS ENJAULADOS! ¿QUÉ OS PASA?
¡MALDICIÓN!
¡LO QUE YO OS DECÍA, IMBÉCILES! ¡ESOS TIPOS SE HAN SOLTADO!..
¡ABRE AQUÍ, MOCOSO!
¡NI LO SUEÑES, HOMBRE!

¡MALDITO DIABLEJO! ¡ABRE O TE FRÍO A TIROS!
¡SOIS UNOS GALLINAS! ¡CALLAOS Y SED BUENOS CHICOS!...
¡BRIBÓN, TOMA YA! ¡MUERE COMO UN SAPO QUE ERES!...
¡AY MI ABUELA! ¡SI ESTÁ TIRANDO A DAR!...
¿QUÉ OCURRE, BASIL?
¡ESOS RUFIANES QUE SE HAN INSOLENTADO!
¡HAY QUE HACERLES CALLAR!...
LOS DOS BANDIDOS, AL VERSE LIBRES DE "X" Y TOMMY, SE LANZAN AL AGUA.
¡ESTA ES LA OCASIÓN!
¡AHÍ OS QUEDÁIS!...
BASIL LOS VE.
¡MALDITOS RENACUAJOS! ¡"X", TOMMY, ESTOS DOS PÁJAROS HUYEN!
¡YO LES MANDARÉ AL DIABLO!
¡NO, TOMMY! ¡DÉJALES! ¡ESOS DOS NO NOS INTERESAN YA!...
¡SE HAN LIBRADO DE UN PAR DE ESTACAZOS MÍOS!
UNO DE LOS MARINOS DISPARA SOBRE LA CERRADURA...
¡HAY QUE CAZARLES NUEVAMENTE!
¡MALDITOS SEAN! ¡AHORA VERÁN!
...Y ESTA SALTA DE LA PUERTA DEJANDO EL PASO FRANCO.
¡A ELLOS! ¡ZUMBÉMOSLES!...
¡MI TÍA! ¡YA ESTÁ LIADA!
¡CÁSCARAS, QUÉ ÍMPETU!...
¡ALTO, RUFIANES!...
¡NOSOTROS NADA QUEREMOS CONTRA VOSOTROS! ¡IOS Y NADA OS HAREMOS!
¡QUÉ GRACIOSO! ¡ENCAJA AHÍ, MAMARRACHO!

¡PEOR PUES PARA VOSOTROS, BRIBONES!...
¡UG! ¡AY DE MÍ...!
TOMMY NO SE ANDA CON CONTEMPLACIONES.
¡OS VOY A ABRIR LA MOLLERA, TRUHANES!...
¡UF!...
¡UG!
BASIL SE HA PROVISTO DE UN GARROTE.
¡AHORA ME PAGARÁS LA DE ANTES, MALDITO CRÍO!... ¡UG!
¡CON MUCHO GUSTO, AMIGO! ¡ENCAJA ESTE!
¡Y AHORA DA RECUERDOS A LOS PECES!
¡AY DE MÍ!...
¡AHORA IRÁS TÚ A HACERLE COMPAÑÍA, SAPO!
¡CARAMBA, TÚ, NO SEAS TAN MALO!...
¡SE TE HA IDO LA FUERZA POR LA BOCA Y LO SIENTO POR TI, RUFIÁN!...
¡OG! ¡BRRR!
"X" SIEMBRA EL PÁNICO ENTRE LOS MARINOS.
¡NADA CONSEGUIRÉIS!
¡OH!
¡YA QUE TÚ TE LO HAS BUSCADO VETE AL INFIERNO!...
¡ESO NO ME HACE NADA, RUFIÁN!
¡LAS BALAS NO LE HACEN EFECTO!...
¡ESE DEMONIO ES INMORTAL!
¡AHÍ OS QUEDÁIS CON ÉL!
TOMMY DA MUESTRAS DE SER UN HERCÚLEO ATLETA.
¡POR MI ESTAMPA QUE NO VOY A DEJAR UNO EN PIE!
¡ATÍZALE AHORA, STAN! ¡UG!
¡MALDITO PUERCO!

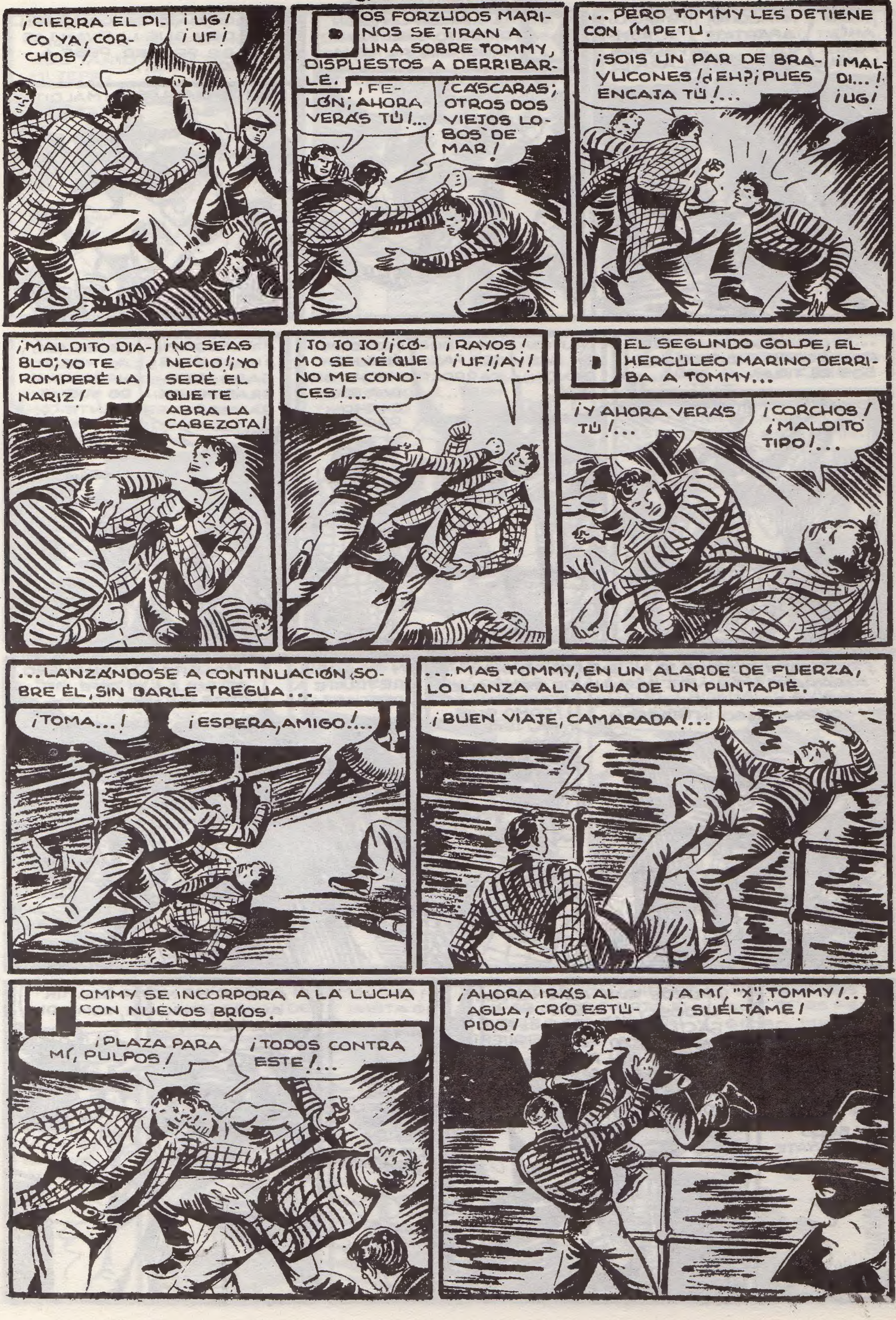
¡CIERRA EL PICO YA, CORCHOS!
¡UG! ¡UF!
DOS FORZUDOS MARINOS SE TIRAN A UNA SOBRE TOMMY, DISPUESTOS A DERRIBARLE.
¡FELÓN; AHORA VERÁS TÚ!...
¡CÁSCARAS; OTROS DOS VIEJOS LOBOS DE MAR!
...PERO TOMMY LES DETIENE CON ÍMPETU.
¡SOIS UN PAR DE BRAVUCONES! ¿EH? ¡PUES ENCAJA TÚ!...
¡MALDI...! ¡UG!
¡MALDITO DIABLO; YO TE ROMPERÉ LA NARIZ!
¡NO SEAS NECIO! ¡YO SERÉ EL QUE TE ABRA LA CABEZOTA!
¡JO JO JO! ¡CÓMO SE VÉ QUE NO ME CONOCES!...
¡RAYOS! ¡UF! ¡AY!
DEL SEGUNDO GOLPE, EL HERCÚLEO MARINO DERRIBA A TOMMY...
¡Y AHORA VERÁS TÚ!...
¡CORCHOS! ¡MALDITO TIPO!...
...LANZÁNDOSE A CONTINUACIÓN SOBRE ÉL, SIN DARLE TREGUA...
¡TOMA...!
¡ESPERA, AMIGO!...
...MAS TOMMY, EN UN ALARDE DE FUERZA, LO LANZA AL AGUA DE UN PUNTAPIÉ.
¡BUEN VIAJE, CAMARADA!...
TOMMY SE INCORPORA A LA LUCHA CON NUEVOS BRÍOS.
¡PLAZA PARA MÍ, PULPOS!
¡TODOS CONTRA ESTE!...
¡AHORA IRÁS AL AGUA, CRÍO ESTÚPIDO!
¡A MÍ, "X", TOMMY!... ¡SUÉLTAME!

¡ALTO AHÍ, PERILLÁN!
¡MALDITO, APÁRTATE TÚ!...
¡BRAVO, "X", RÓMPELE LA CARA!...
"X" LE ATIZA UN BUEN DIRECTO Y EL BANDIDO CAE AL AGUA.
¡YA VAS LISTO, AMIGO! ¡HURRA POR "X"!...
LOS MARINOS COMPRENDEN QUE LLEVAN LAS DE PERDER, PESE A QUE SON MÁS...
¡ESTOS DIABLOS SON IMBATIBLES!...
¡MALDITOS SEAN!...
... Y LOS POCOS QUE QUEDAN SOBRE CUBIERTA ILESOS SE TIRAN AL AGUA.
¡HUYEN EN DESBANDADA!...
¡VALIENTES FANFARRONES!...
¡CORCHOS! ¡ME HAN HECHO SUDAR ESOS CACHORROS!...
¿Y LEDOSKY? ¿HABRÁ LLEGADO MIENTRAS PELEÁBAMOS?
¡SI ES ASÍ, AL VERLO, HABRÁ HUÍDO NUEVAMENTE!...
¡TÚ, TOMMY, PUEDES IR AL BAR DEL "JUDÍO ABRAHAM"! ¡TAL VEZ ALGUNO DE ESTOS QUE ACABAN DE HUÍR, VAYA ALLÁ, Y OCURRA ALGO INTERESANTE!
¡COMO QUIERA, JEFE!...
¡Y TÚ, BASIL, RETÍRATE A DESCANSAR!
¡MALDITO SEA EL QUESO DE BOLA! ¡MI JEFE ME CREE UN NIÑO!...
POCO DESPUÉS, "X" SE QUEDA SOLO EN EL YATE.
¡PUEDE QUE AÚN VENGA LEDOSKY!... PERO NO ES FÁCIL. LO RARO ES QUE NO HAYAN VISTO EN EL PUERTO LO QUE HA PASADO AQUÍ. MENOS MAL QUE LOS DISPAROS HAN SIDO HECHOS CON SILENCIADOR
BASIL NO OBEDECE LAS ÓRDENES DE SU JEFE.
¡YO NO ME VOY A DORMIR AHORA, CORCHOS, COMO DIRÍA TOMMY!...

¡TAL VEZ YO DÉ CON EL PARADERO DE LEDOSKY, QUE TANTO PREOCUPA A MI JEFE!
¡POR MI ABUELA! ¿QUÉ DISCUTIRÁN ESTOS DOS TIPOS A ESTAS HORAS!
¡FUÉ "X" EL CULPABLE, JEFE!
¡SIEMPRE EL MISMO!
¡ESTO ME INTERESA A MÍ, CÁSCARAS!
¡BIEN! POR ENTROMETIDO LE GASTAREMOS UNA BROMA ¡¡AVISA A LA POLICÍA!
¡JO JO JO! ¡FORMIDABE, JEFE! ¡EL INSPECTOR MAC SE ALEGRARÁ AL SABER DÓNDE LE PUEDE ATRAPAR!
¡PARDIEZ QUE ME GUSTARÍA VER LA CARA QUE PONDRÁ "X"! ¡JO JO JO!
¡BANDIDOS, TRAIDORES!
BASIL, OCULTÁNDOSE PARA NO SER VISTO, SIGUE AL QUE CREE SER EL JEFE.
¡Y NO PUEDO AVISAR A "X"! ¡ESTE BRIBÓN ES MÁS IMPORTANTE!...
¡PUEDE QUE ESTE TÍO SEA LEDOSKY, Y EN TAL CASO EL QUE RÍA EL ÚLTIMO REIRÁ DOS VECES!...
¡YA HEMOS LLEGADO! ¿SERÁ DESDE AQUÍ DONDE CONTROLA LOS "ROBOTS"?
¡MI TÍA! ¡VAYA SERIE DE CACHARROS! ¡ESTE ES SIN DUDA EL CRIMINAL! ¡AVISARÉ A DAVID!...
"EL MISTERIOSO X" VE AVANZAR UNA LANCHA MOTORA EN DIRECCIÓN AL YATE
¡AHÍ LLEGA ESE MALDITO! ¡ME ESCONDERÉ HASTA QUE SUBA!...
¡ANDAD CON CUIDADO POR SI ES CIERTO EL SOPLO DE ESE CONFIDENTE!...
¡YA SABEMOS QUE "X" ES PELIGROSO, JEFE!

¡AQUÍ HA HABIDO UNA PELEA ¡¡REGISTRAD EL YATE!...
¡MALDICIÓN, SI ES LA POLICÍA!...
¡ESTA MANO LA HAS GANADO TÚ, LEDOSKY!¡PERO TIEMBLA!...
¡BUENAS NOCHES, INSPECTOR!
¡MALDICIÓN! ¡AQUÍ TODOS, ES "X"!.
¡DEBE CREER QUE LO SIENTO, MAC PERO DEBO ANESTESIARLE!
¡OG!
¡QUE TENGAS UN FELIZ SUEÑO, QUERIDO MAC!...
¡ES "X"! ¡AQUÍ, MUCHACHOS!
¡ES INUTIL! ¡YA HUYE!
¡VAYA UN PERSONAJE MÁS RARO!...
¡SIEMPRE LUCHA CONTRA LOS BANDIDOS!
MINUTOS DESPUÉS, MAC RECOBRA EL SENTIDO.
¿LE HIZO MUCHO DAÑO, JEFE?
¡VAYA UNOS PUÑOS QUE TIENE ESE INDIVIDUO!...
VIRGINIA CLAITON, LA SECRETARIA DE DAVID, ES LA PRIMERA EN LLEGAR A LA OFICINA A LAS OCHO DE LA MAÑANA.
¡PRESIENTO QUE HOY HABRÁ MUCHO MOVIMIENTO!...
DE IMPROVISO, EL "ROBOT" QUE OCULTARAN LA NOCHE ANTERIOR, TOMA VIDA...
¡CIELO SANTO!
...DIRIGIDO POR LA MANO CRIMINAL OCULTA
¡MI VENGANZA SERÁ TERRIBLE!¡ATRÁPALA POR LA CINTURA, FUERTE, ESO ES!...

¡A MÍ, SOCORRO! ¡DIOS MÍO!...
VIRGINIA CLAITON NO PUEDE RESISTIR LA EMOCIÓN Y SE DESMAYA EN BRAZOS DEL "ROBOT".
¡JO JO JO! ¡DAVID MORGAN YA ESTÁ EN MI PODER Y A "X" YA LE HABRÁ COGIDO LA POLI!...
DAVID MORGAN, AJENO A LO QUE OCURRE EN LA AGENCIA, LLEGA AL BAR DEL "JUDÍO ABRAHAM".
¡BUENOS DÍAS, TOMMY!
¡HOLA, JEFE!...
¡POR AQUÍ SIN NOVEDAD! ¿TUVO SUERTE "X"?
¡"X" SE TUVO QUE RETIRAR PORQUE PERDIÓ LA PARTIDA!
¡MALDITO LEDOSKY DEL DIABLO!...
¡HAY QUE RECONOCER QUE NO ES UN ENEMIGO VULGAR!
¿USTED ES DAVID MORGAN, VERDAD?
¡EL MISMO!
¡BUENO, AMIGO, LEA ESTO Y NO SE ALTERE!...
Tengo a tu secretaria a merced de mi robot. Si te entregas, nada le sucederá a ella, David Morgan. Lo que digo puedes comprobarlo en tu oficina. Ledosky
Y BIEN... ¿QUÉ DECIDES, AMIGO?
¡LEDOSKY LO QUE PROMETE LO CUMPLE!...
¡MALDITOS! ¡A ELLOS, TOMMY!
¡ESO ES PENSAR CON LOS PIES, AMIGO!
¡DÉMOSLE UNA PALIZA! ¡OG!
¡CÁLLATE, BRIBÓN!

TOMMY SE ENFURECE AL SABER QUE LOS CINCO HOMBRES SON ASALARIADOS DE LEDOSKY...
¡MALDITOS CACHORROS!
...Y SUS PUÑOS, COMO MAZAS, GOLPEAN LOS ROSTROS DE SUS ADVERSARIOS.
UNO DE LOS GANGTERS GOLPEA A TOMMY CON LA CULATA DE SU REVOLVER.
¡TOMA!
¡AY...!
...Y LO DERRIBA AL SUELO...
¡AHORA VERÁS TÚ, PULPO!
...MÁS CUANDO EL FACINEROSO SE DISPONE A SALTAR SOBRE ÉL, TOMMY LE ASESTA UN FORMIDABLE PUNTAPIÉ...
¡TE DEVUELVO TU MONEDA, TRUHÁN!
¡OG!
¡SI TE HAS ROTO LA CABEZA TÚ TE LO HAS BUSCADO, NECIO!...
DAVID DEMUESTRA SER UN SUPERCOLOSO EN LA LUCHA.
¡MALDITO SEA LEDOSKY Y MALDITOS SEÁIS VOSOTROS POR SECUNDARLE EN SUS CRIMINALES PLANES!...
¡ATENTE A LAS CONSECUENCIAS! ¡UG...!
¡CÁLLATE, RATA DE AGUA!...
LOS BANDIDOS COMPRENDEN QUE NADA PUEDEN CONTRA DAVID MORGAN Y TOMMY, Y SE DAN A LA FUGA.
¡SOIS UNOS COBARDES, PUAF!
¡CORRAMOS A LA OFICINA, TOMMY! ¡VIRGINIA ESTÁ EN PELIGRO!...
¡CANALLAS! ¡COMO LA SUCEDA ALGO MALO ME LOS COMO A TODOS!...

POCOS INSTANTES DESPUÉS, TOMMY Y DAVID LLEGAN A LA AGENCIA.
¡DIOS MÍO! ¡VIRGINIA!
¡MALDICIÓN!
A LOS POCOS MINUTOS, VIRGINIA VUELVE EN SÍ.
¡VIRGINIA! ¿ESTÁS BIEN!
¡ES HORRIBLE, DAVID! ¡SÁQUEME DE AQUÍ!...
¡NO PUEDO HACER NADA! ¡SI INTENTARA SACARTE, EL "ROBOT" TE ESTRECHARÍA EN UN ABRAZO MORTAL!...
¡MALDITOS CARROÑAS! ¡MALDITO LEDOSKY!...
¡DIOS MÍO! ¿QUÉ SERÁ DE MÍ?
¡NADA TEMAS, VIRGINIA! ¡ME ENTREGARÉ A LEDOSKY!...
¡MALDITOS SAPOS ASQUEROSOS!...
¡NO VAYAS, DAVID!
LA ANGUSTIA INVADE EL ALMA DE DAVID.
¡CIELOS! ¡HA GANADO DEFINITIVAMENTE ESE ASESINO!...
BASIL SE TROPIEZA CON DAVID CUANDO ÉSTE SE DISPONÍA A MONTAR EN UN COCHE.
¡EUREKA, JEFE! ¡ALBRICIAS!
¡DÉJAME, BASIL, DÉJAME!...
¿NO QUIERE QUE LE DIGA DESDE DÓNDE ACTÚA EL CRIMINAL QUE DIRIGE LOS "ROBOTS", JEFE?...
¿QUÉEE?
¡NO ME FUÍ A ACOSTAR COMO USTED ME DIJO, JEFE! ¡Y EN EL PUERTO HALLÉ A ESE BANDIDO, LE SEGUÍ Y ESTUVE EN SU GUARIDA! ¡TIENE UNA SERIE DE CACHARROS DE MIEDO!
¡CIELO SANTO! ¿DE VERAS? ¡BRAVO POR TI, BASIL!...
¡SOY UN GRAN HOMBRE, JEFE!...
¡CONDÚCEME RÁPIDO A ESE LUGAR, BASIL! ¡"X" AJUSTARÁ LAS CUENTAS A ESE CANALLA!...
FIN